

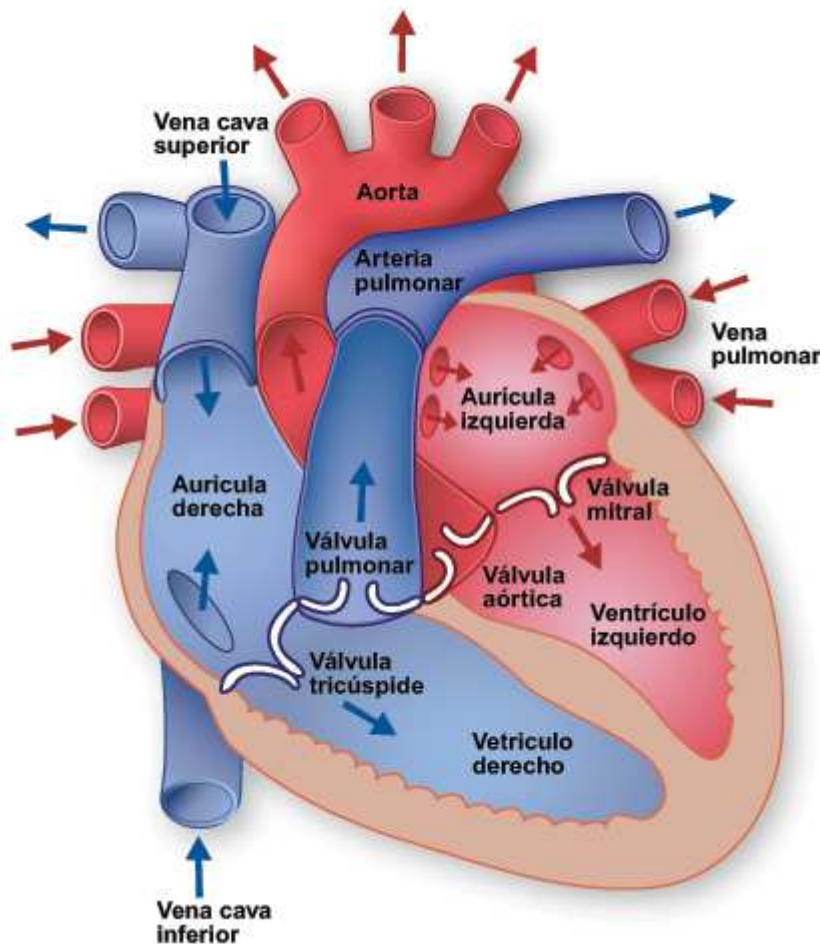

## Heart Information Center

### Anatomía del corazón



### El corazón

El corazón pesa entre 7 y 15 onzas (200 a 425 gramos) y es un poco más grande que una mano cerrada. Al final de una vida larga, el corazón de una persona puede haber latido (es decir, haberse dilatado y contraído) más de 3.500 millones de veces. Cada día, el corazón medio late 100.000 veces, bombeando aproximadamente 2.000 galones (7.571 litros) de sangre.

El corazón se encuentra entre los pulmones en el centro del pecho, detrás y levemente a la izquierda del esternón. Una membrana de dos capas, denominada «pericardio» envuelve el corazón como una bolsa. La capa externa del pericardio rodea el nacimiento de los principales vasos sanguíneos del corazón y está unida a la espina dorsal, al diafragma y a otras partes del cuerpo por medio de ligamentos. La capa interna del pericardio está unida al músculo cardíaco. Una capa de líquido separa las dos capas de la membrana, permitiendo que el corazón se mueva al latir a la vez que permanece unido al cuerpo.

El corazón tiene cuatro cavidades. Las cavidades superiores se denominan «aurícula izquierda» y «aurícula derecha» y las cavidades inferiores se denominan «ventrículo izquierdo» y «ventrículo derecho». Una pared muscular denominada «tabique» separa las aurículas izquierda y derecha y los ventrículos izquierdo y derecho. El ventrículo izquierdo es la cavidad más grande y fuerte del corazón. Las paredes del ventrículo izquierdo tienen un grosor de sólo media pulgada (poco más de un centímetro), pero tienen la fuerza suficiente para impulsar la sangre a través de la válvula aórtica hacia el resto del cuerpo.

### Las válvulas cardíacas (ilustración)

Las válvulas que controlan el flujo de la sangre por el corazón son cuatro:

- La válvula tricúspide controla el flujo sanguíneo entre la aurícula derecha y el ventrículo derecho.
- La válvula pulmonar controla el flujo sanguíneo del ventrículo derecho a las arterias pulmonares, las cuales transportan la sangre a los pulmones para oxigenarla.
- La válvula mitral permite que la sangre rica en oxígeno proveniente de los pulmones pase de la aurícula izquierda al ventrículo izquierdo.
- La válvula aórtica permite que la sangre rica en oxígeno pase del ventrículo izquierdo a la aorta, la arteria más grande del cuerpo, la cual transporta la sangre al resto del organismo.

### Más información en este sitio Web: [El latido cardíaco](#)

#### El sistema de conducción (ilustración)

Los impulsos eléctricos generados por el músculo cardíaco (el miocardio) estimulan la contracción del corazón. Esta señal eléctrica se origina en el nódulo sinoauricular (SA) ubicado en la parte superior de la aurícula derecha. El nódulo SA también se denomina el «marcapasos natural» del corazón. Los impulsos eléctricos de este marcapasos natural se propagan por las fibras musculares de las aurículas y los ventrículos estimulando su contracción. Aunque el nódulo SA envía impulsos eléctricos a una velocidad determinada, la frecuencia cardíaca podría variar según las demandas físicas o el nivel de estrés o debido a factores hormonales.

#### El aparato circulatorio (ilustración)

El corazón y el aparato circulatorio componen el aparato cardiovascular. El corazón actúa como una bomba que impulsa [la sangre](#) hacia los órganos, tejidos y células del organismo. La sangre suministra oxígeno y nutrientes a cada célula y recoge el dióxido de carbono y las sustancias de desecho producidas por esas células. La sangre es transportada desde el corazón al resto del cuerpo por medio de una red compleja de arterias, arteriolas y capilares y regresa al corazón por las vénulas y venas. Si se unieran todos los vasos de esta extensa red y se colocaran en línea recta, cubrirían una distancia de 60.000 millas (más de 96.500 kilómetros), lo suficiente como para circundar la tierra más de dos veces.

### Información en otros sitios Web:

MedlinePlus

[www.nlm.nih.gov/medlineplus/spanish/ency/esp\\_imagepages/8672.htm](http://www.nlm.nih.gov/medlineplus/spanish/ency/esp_imagepages/8672.htm)

Corte transversal de la anatomía cardíaca normal

Última modificación: agosto 2012

[Return to Previous Full Page](#)

**[Texas Heart Institute \(Instituto del Corazón de Texas\)](#)**

Si desea información sobre cómo mantener sano el corazón, llame al Centro de Información Cardiovascular al 1-800-292-2221.  
(Fuera de los Estados Unidos, llame al 832-355-6536.)

Centro de Información Cardiovascular del Texas Heart Institute

Por medio de este programa de extensión comunitaria, el personal del Texas Heart Institute (THI) brinda información educativa referente a la prevención, el diagnóstico y el tratamiento de enfermedades cardiovasculares. No es la intención de THI brindar asesoramiento médico específico sino suministrar información a los usuarios para que puedan entender mejor su estado de salud y las enfermedades que les hayan sido diagnosticadas. No se brindará asesoramiento médico específico y THI recomienda a los usuarios que consulten a un médico cualificado si necesitan un diagnóstico o tienen preguntas.

---

Por favor comuníquese con nuestro [Webmaster](#) si tiene preguntas o comentarios.

[Condiciones de uso y Política de privacidad](#)

© Copyright 1996-2013 Texas Heart Institute. Todos los derechos reservados.  
Texas Heart Institute, Texas Heart, Texas Heart Institute Journal, THI, Heart Owner's, Leading With the Heart y Heart of Discovery son integrantes de la familia de marcas registradas del Texas Heart Institute.